

Instalación del software para red

Para instalar el software sobre una plataforma de red se tienen los siguientes pasos

1.- Conectar el candado USB



Candado LPT



2.- Si se muestra una pantalla pidiendo los drivers del candado, cerrarla. Los drivers del candado serán instalados después.

3.- Se debe de ejecutar el CD de instalación o el archivo ejecutable Setup.Exe

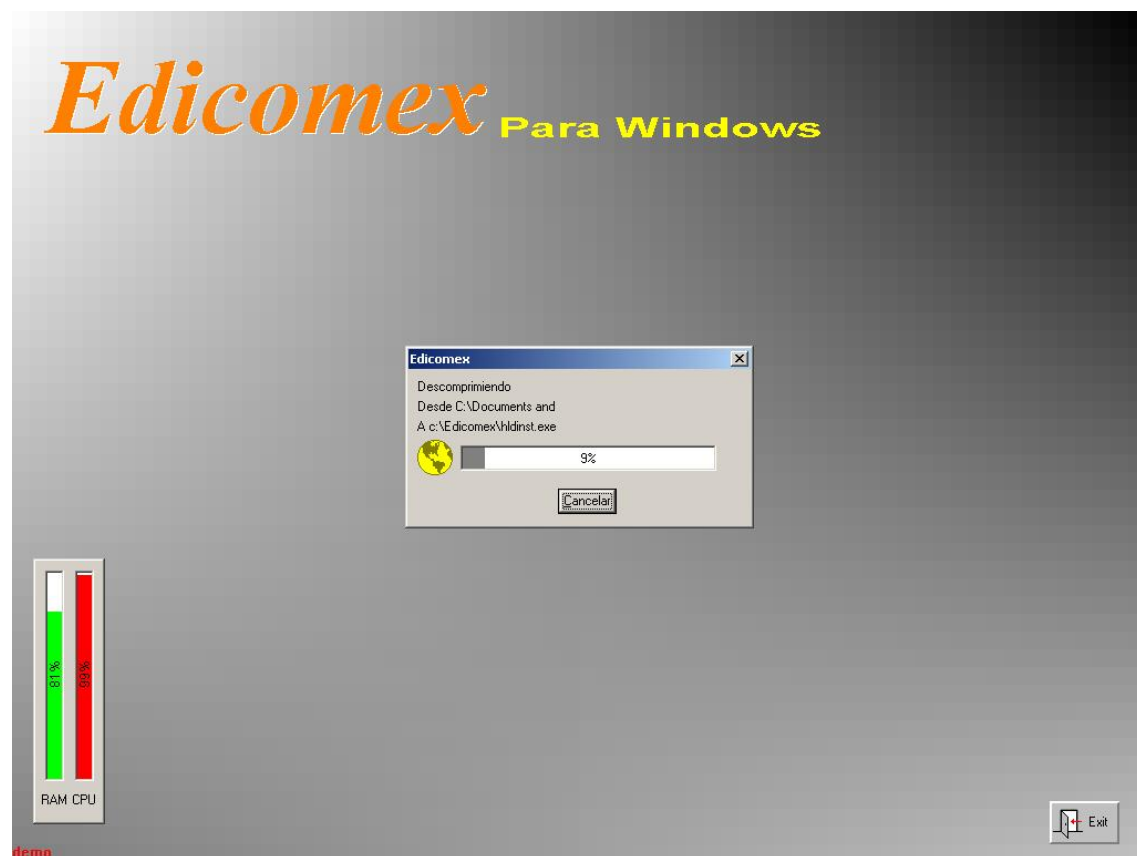

4.- Se debe de presionar el botón permanecer



5.- Ahora dentro de la carpeta Edicomex se debe de ejecutar el archivo LMsetup

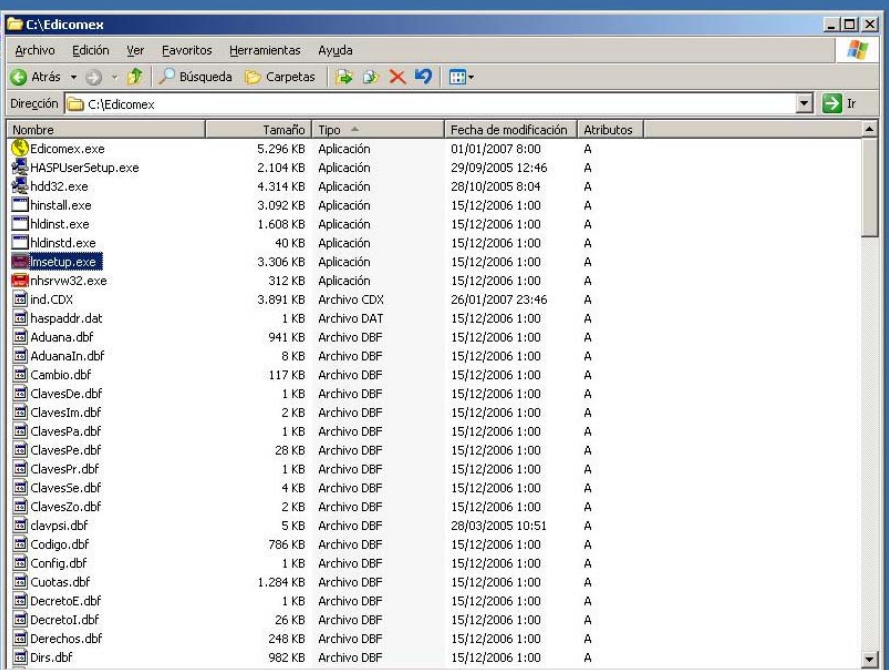

6.- Presenta las siguientes ventanas

7.- Ventana de inicio

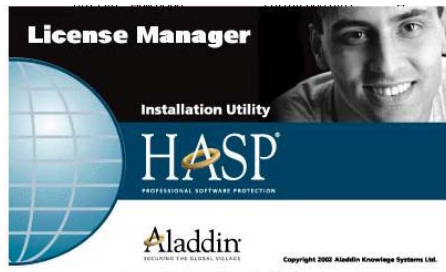

8.- Seleccionar idioma ingles

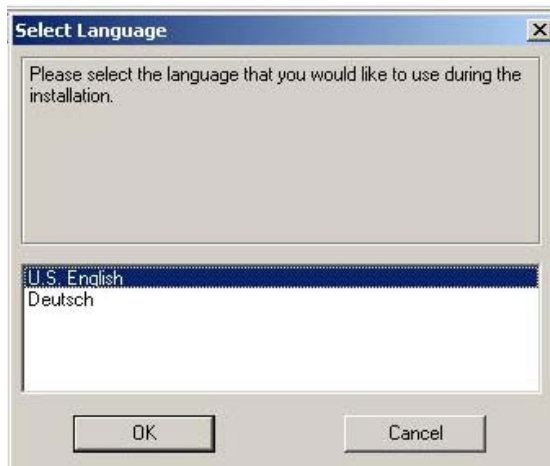

9.- Ventana de bienvenida, dar click



10.-Seleccione instalar como servicio

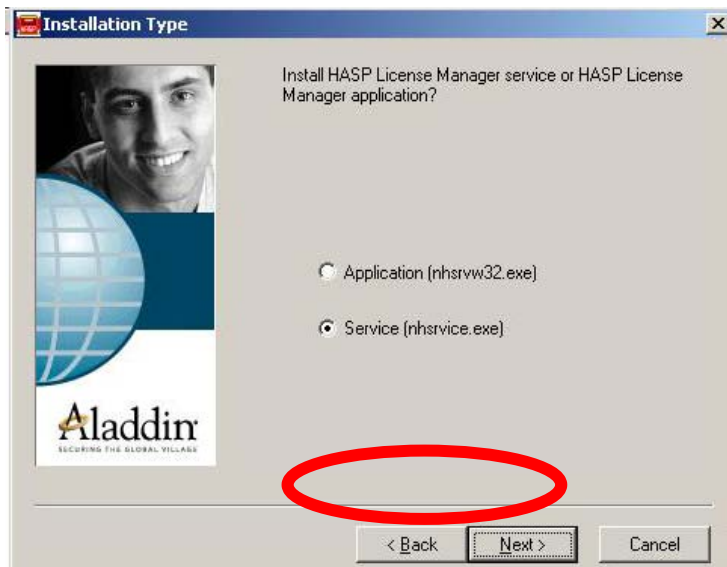

11.-De un clic en next para crear el grupo de Hasp license manager



12.-La instalación automáticamente instala los drivers para el candado, solo debe de activar el botón Yes

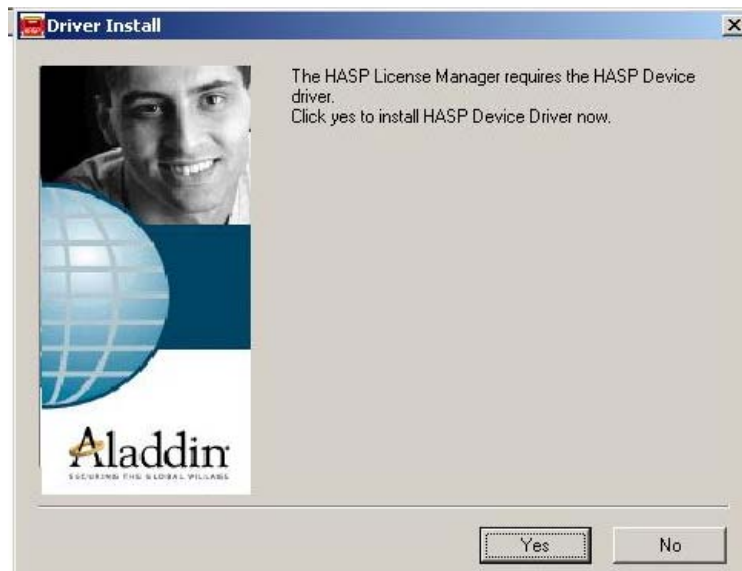

13.- Se muestra la barra de progreso

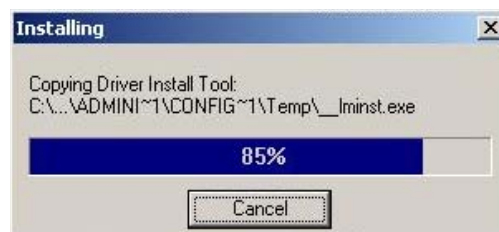

14.-Después se indica que si se desea iniciar el servicio de Hasp license manager dar un clic en Yes

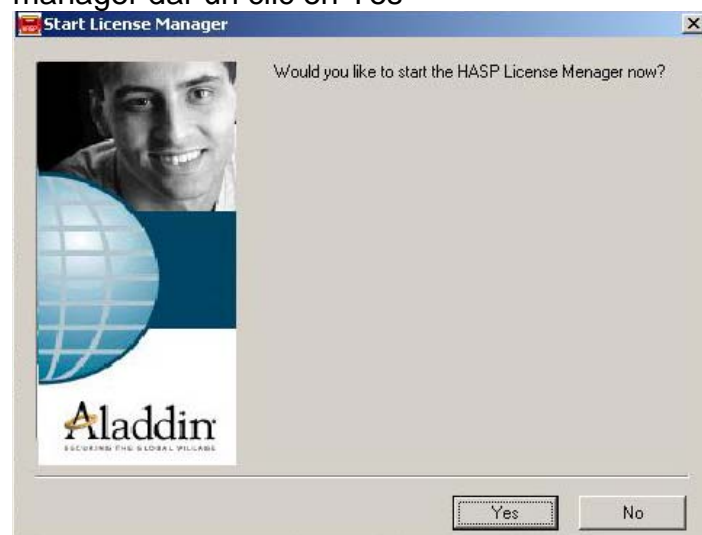

15.- Al finalizar estos pasos se debe de reiniciar

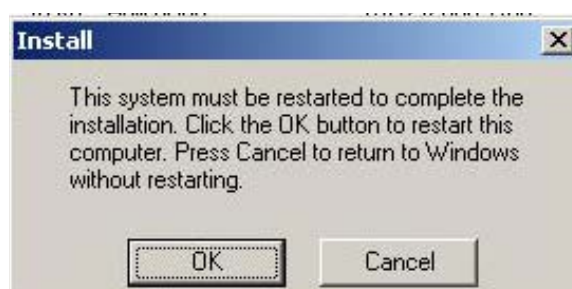

16.- Cuando se reinicia se puede ver en el Systray un nuevo icono y si se le pulsa doble click se muestran los servicios activos

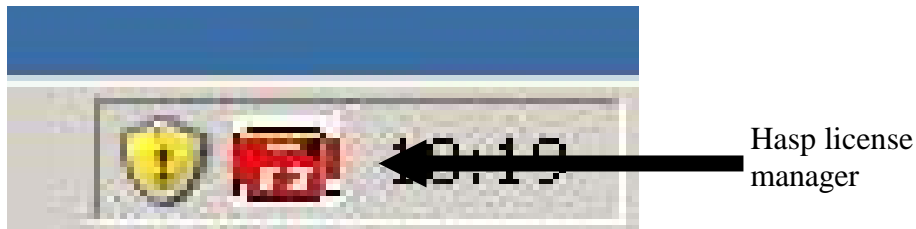

Y en la ventana los servicios activos

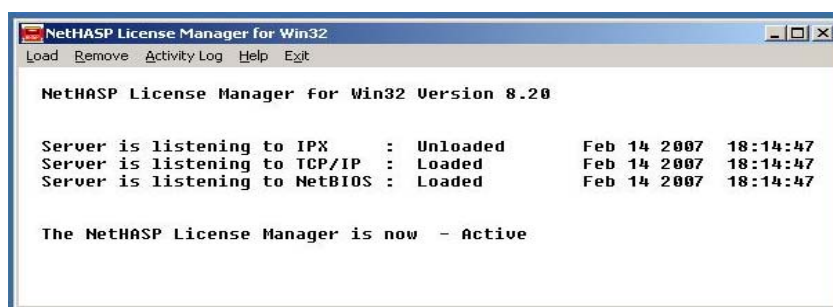

17.- Ahora solo se debe de compartir la carpeta Edicomex y darle los permisos a los usuarios

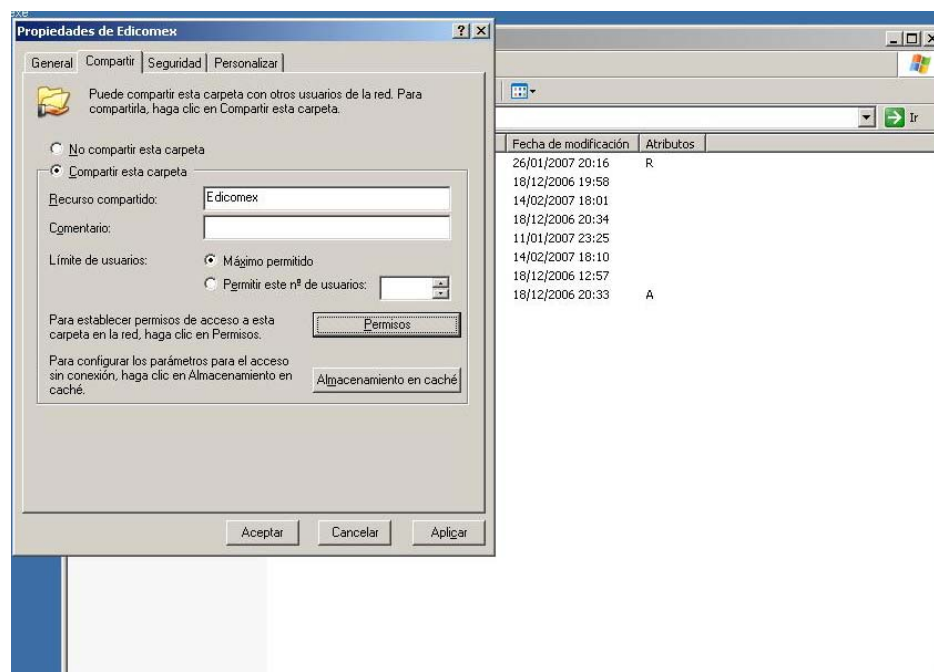

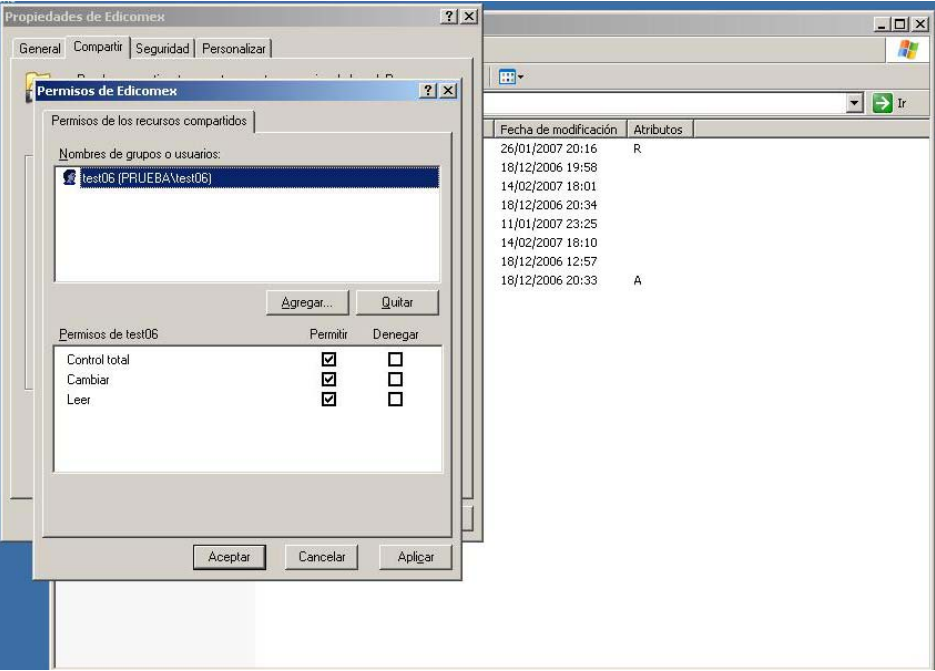

18.- En los clientes solo se debe de crear un acceso directo que apunte a la carpeta compartida del servidor

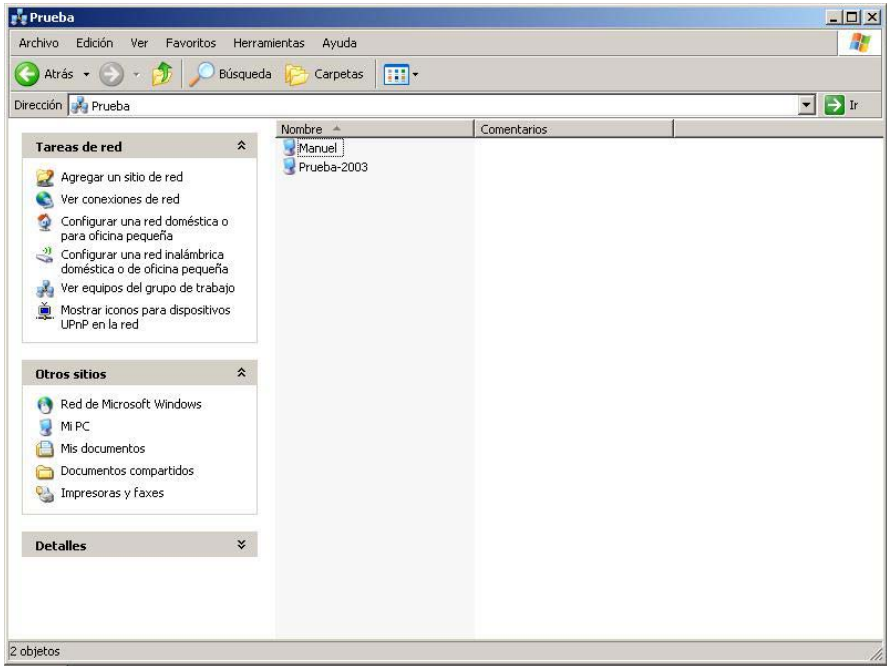

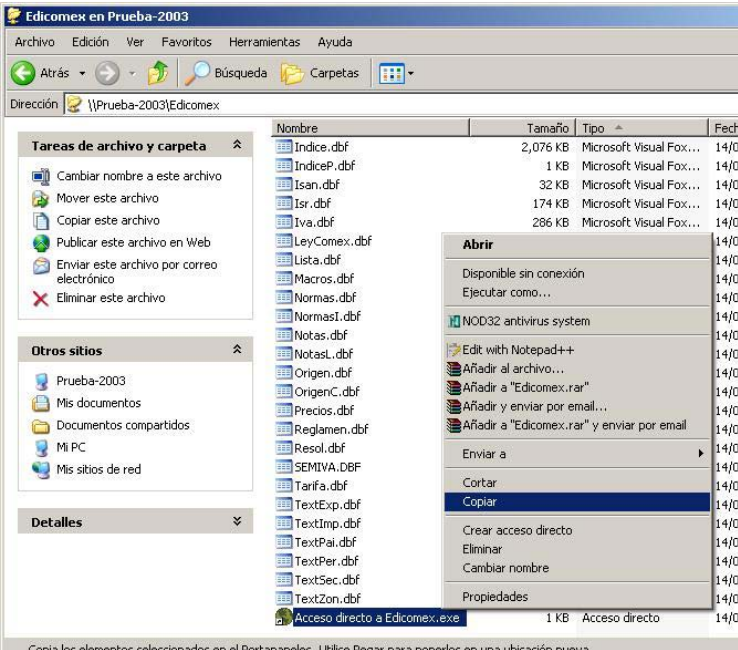
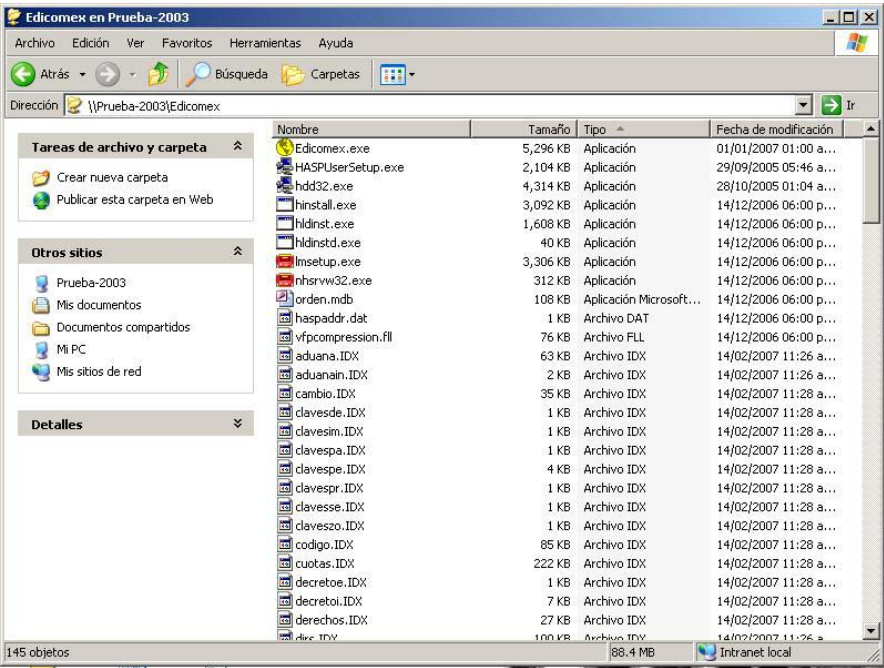

19.- Se debe de tener el puerto 475 tcp/udp abierto para que pueda trabajar de forma correcta, esto ya sea en firewalls de hardware o software

